Editions

EN COULEUR 32 PAGES EN FRANÇAIS

G.I. JOE

No 3
75c

CRÉEZ VOTRE PROPRE ARMÉE TACTIQUE G.I. JOE®

ASSEMBLAGE SIMPLE DE PIÈCES EMBOÎTABLES PAR PRESSION
NI COLLE • NI OUTIL REQUIS

6071 (JUMP)
PROPULSEUR

G.I. Joe peut survoler le danger dans son propulseur à fusées jumelées. Comprend un fusil au laser à tir rapide et une rampe de lancement. Le propulseur s'adapte à toutes les figurines G.I. Joe pour simuler des décollages et des atterrissages.

- Console détaillée de ravitaillement en essence et de communication.
- Les plans de batailles détaillés au verso de la feuille d'instructions vous expliquent comment un vrai (JUMP) fonctionne.

6073 (RAM)
MOTOCYCLETTE A TIR RAPIDE

Entrez dans le combat à vive allure. . . avec la motocyclette à tir rapide G.I. Joe. Cet ensemble comprend le canon mitrailleur à explosif de 20 mm dans un side-car amovible ainsi que deux sacoches.

- Combattez les chars d'assaut ennemis à l'aide du canon à tir rapide.
- Les roues libres et la fourche avant tournent dans les deux sens.
- Les plans de batailles détaillés au verso de la feuille d'instructions

6075 (FLAK)
CANON D'ATTAQUE

Protégez l'armée tactique mobile de G.I. Joe contre les attaques de chars d'assaut ou d'avions avec le canon d'attaque. L'obusier monte et pivote (ne tire pas). Des pieds supports pliants s'ajustent pour les terrains accidentés.

- Les pièces se rétractent et peuvent être transportées au coeur de la bataille.
- Les plans de batailles détaillés au verso de la feuille d'instructions expliquent comment un vrai (FLAK) fonctionne.

Stan Lee PRÉSENTE: G.I. JOE

Texte	Dessin	Lettrage	Rédacteurs
LARRY HAMA	HERB TRIMPE J. ABEL & J. D'AGOSTINO	ROBERT SCHOOLCRAFT	TOM DEFALCO JIM SHOOTER

LE GAMBIT TROYEN

G.I. JOE(R) est publié par LES EDITIONS HERITAGE INC., siège social: 300 Arran, St. Lambert, Qué., selon entente avec MARVEL COMICS GROUP. Publié initialement par Marvel en 1982. G.I. JOE(R) est une marque de commerce de HASBRO INDUSTRIES, INC. et toute reproduction de ce personnage demeure la propriété de HASBRO INDUSTRIES, INC. et est reproduite avec la permission de HASBRO INDUSTRIES, INC. G.I. JOE(R) copyright (c) 1982 par HASBRO INDUSTRIES, INC. Tous droits réservés. Tout autre matériel copyright (c) 1982 par Marvel Comics Group, une division de Cadence Industries Corporation. Tous droits réservés. Reproduction ou adaptation, en entier ou en partie, interdite. No 3. Janvier 1983. Prix 75c l'exemplaire. Le présent récit étant une oeuvre de pure fiction toute ressemblance avec des institutions ou des personnes vivantes ou décédées, serait une pure coïncidence. Imprimé au Canada par PAYETTE & SIMMS INC., 300 Arran, St. Lambert, Qué. "TM" représente une marque de commerce de Marvel Comics Group.

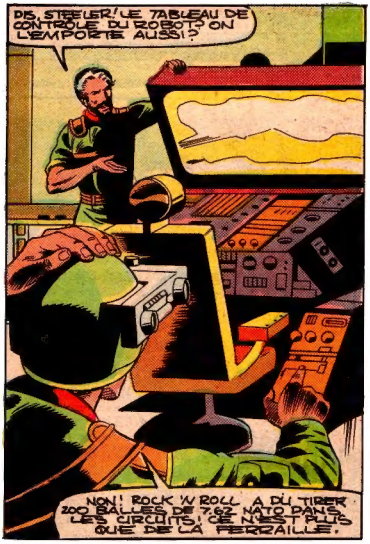

DIS, STEELER! LE TABLEAU DE CONTRÔLE DU ROBOT? ON L'EMPORTE AUSSI?

NON! ROCK 'N ROLL A DÛ TIRER 200 BALLES DE 7.62 NATO DANS LES CIRCUITS! CE N'EST PLUS QUE DE LA FERRAILLE.

BREAKER, L'ÉQUIPE D'APPUI VOUS REJOINT. TROIS VÉHICULES MAQUILLÉS EN CAMIONS DE LA POSTE

RAPPORTEZ LE ROBOT AU Q.G. ET FAITES UN EXAMEN PRÉLIMINAIRE. L'ÉQUIPE TECHNIQUE D'ABERDEEN ARRIVERA DEMAIN POUR LE SCRUTER DE PRÈS

ET ENLEVEZ CETTE GOMME

...OUI, SIR!

US

US MAIL

US MAIL

US

LE TRANSPORT EST ARRIVÉ!

LES PRISONNIERS DANS LE PREMIER... LE ROBOT DANS LE DEUXIÈME...

SCARLETT ET MOI IRONS DANS L'AUTRE AVEC LES BLESSÉS

HAWK, LES PRISONNIERS VONT AU CAMP DE FORT HAMILTON. LES BLESSÉS ENTRERONT PAR L'ARRIÈRE!

O.K.! JE REN. VOIE BREAKER AVEC TOI ET STEELER!!

IL IRA AVEC LE ROBOT.

2

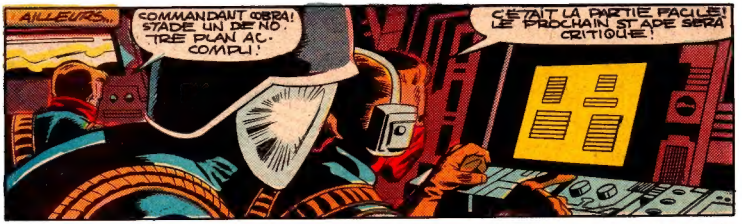
AILLEURS...
COMMANDANT COBRA! STADE UN DE NOTRE PLAN ACCOMPLI!
C'ÉTAIT LA PARTIE FACILE! LE PROCHAIN STADE SERA CRITIQUE!

CLUTCH, POURQUOI LE PONT DU DÉTROIT DE TERRAZA, NOTRE DERBY EST BIEN MIEUX.
IL NE FAUT PAS IMMOBILISER LA CARGAISON

NOUS AURIONS DES ENNUIS S'UN CIVIL RISQUAIT UN COUP D'ŒIL À L'ARRIÈRE
"... IMAGINE CE QU'ON PENSERAIT SI ON SAVAIT CE QUI DÉFILE DE NUIT DANS LEURS RUES.

FORT WADSW
CE N'EST RIEN, CLUTCH...
US MAIL

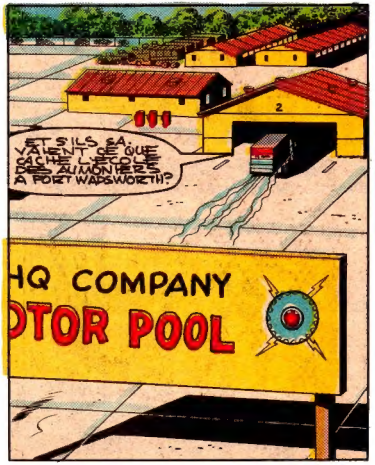
ET S'ILS SAVAIENT CE QUE CACHE LE CODE DES AUMONIERS À FORT WADSWORTH?
HQ COMPANY
OTOR POOL

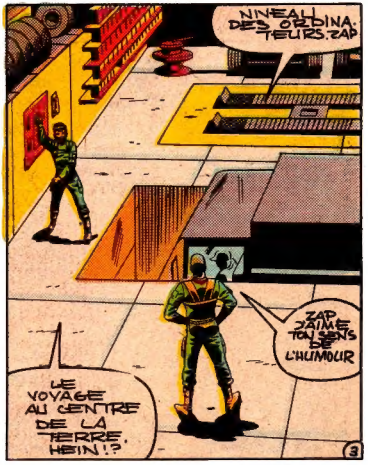
NINEAH DES ORDINATEURS, ZAP
ZAP J'AIME TOUJOURS LE L'HUMOUR
LE VOYAGE AU CENTRE DE LA TERRE, HEIN!?

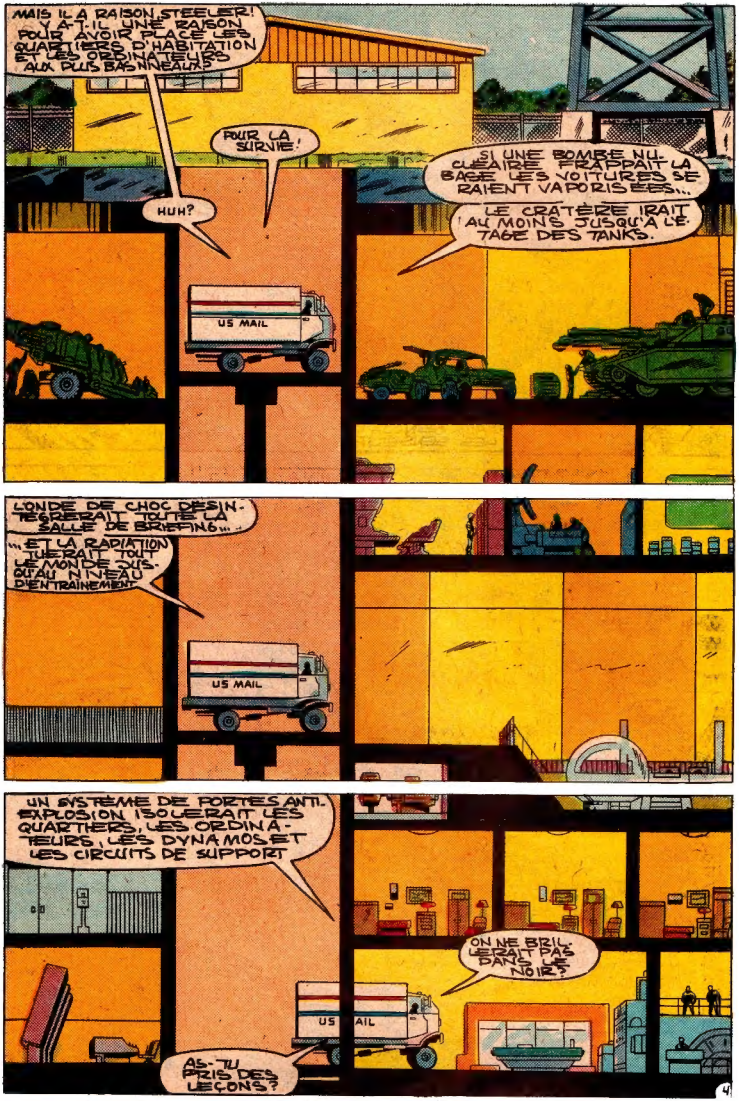

MAIS IL A RAISON, STEELER! Y A-T-IL UNE RAISON POUR AVOIR PLACÉ LES QUARTIERS D'HABITATION ET LES ORDINATEURS AUX PLUS BAS NIVEAUX?

POUR LA SURVIE!

HUH?

SI UNE BOMBE NUCLÉAIRE FRAPPAIT LA BASE LES VOITURES SERAIENT VAPORISÉES...

LE CRATÈRE IRAIT AU MOINS JUSQU'À L'ÉTAGE DES TANKS.

US MAIL

L'ONDE DE CHOC DÉSINTÉGRERAIT TOUTE LA SALLE DE BRIEFING...

...ET LA RADIATION TUERAIT TOUT LE MONDE JUSQU'AU NIVEAU D'ENTRAINEMENT

US MAIL

UN SYSTÈME DE PORTES ANTI-EXPLOSION ISOLERAIT LES QUARTIERS, LES ORDINATEURS, LES DYNAMOS ET LES CIRCUITS DE SUPPORT

ON NE BRILLERAIT PAS DANS LE NOIR?

US MAIL

AS-TU PRIS DES LEÇONS?

4

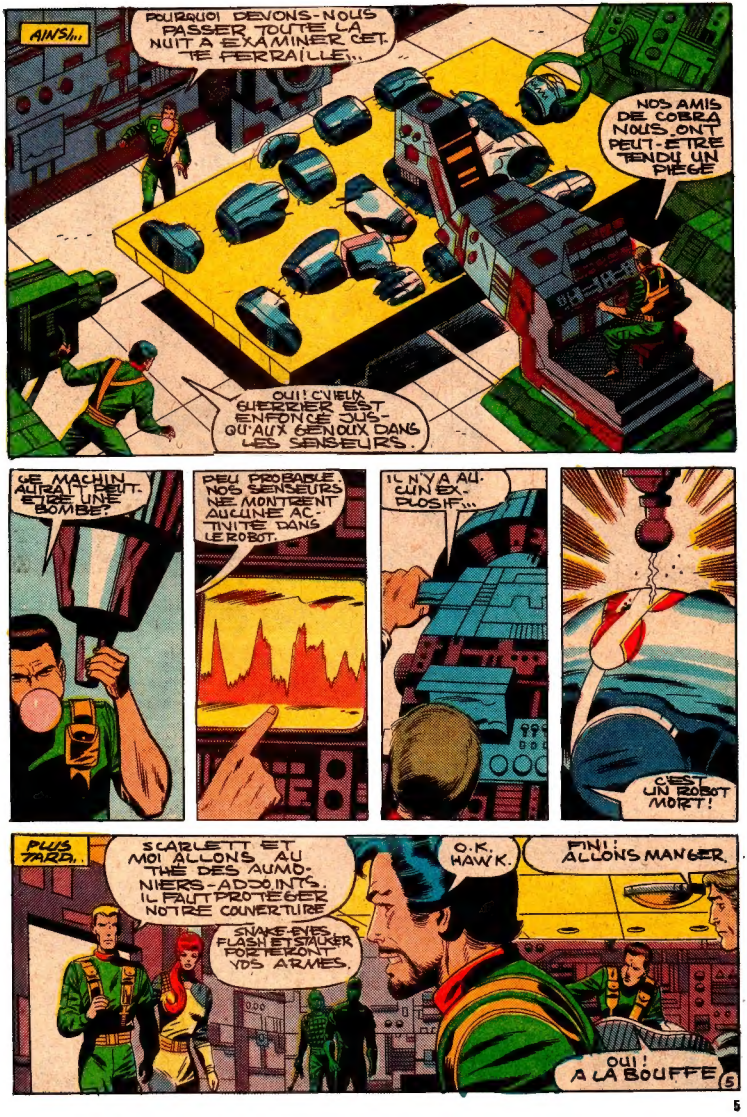

AINSI...

POURQUOI DEVONS-NOUS PASSER TOUTE LA NUIT A EXAMINER CETTE FERRAILLE...

NOS AMIS DE COBRA NOUS ONT PEUT-ÊTRE TENDU UN PIÈGE

OUI! C'VIEUX GUERRIER EST ENFONCÉ JUSQU'AUX GENOUX DANS LES SENSEURS.

CE MACHIN AURAIT PEUT-ÊTRE UNE BOMBE?

PEU PROBABLE. NOS SENSEURS NE MONTRENT AUCUNE ACTIVITÉ DANS LE ROBOT.

IL N'Y A AUCUN EXPLOSIF...

C'EST UN ROBOT MORT!

PLUS TARD...

SCARLETT ET MOI ALLONS AU THÉ DES AUMONIERS-ADJOINTS. IL FAUT PROTÉGER NOTRE COUVERTURE

SNAKE-EYES, FLASH ET STALKER PORTERONT VOS ARMES.

O.K. HAWK.

FINI! ALLONS MANGER.

OUI! A LA BOUFFE

5

UNE HEURE PLUS TARD...
THÉ DES AUMONIERS ADJOINTS
DITES-MOI, COLONEL... COMMENT VOS SOLDATS ONT-ILS ME-RITÉ DE TELLES BARRETTES DE DÉCORATIONS?
QUAND NOUS NE CONDUISONS PAS UN PADRE À LA CHAPELLE NOUS CHASSONS LES TERRORISTES
COLONEL! VOUS VOULIEZ RIRE DES TERRORISTES
MMMMM! DU BACON ET DES OEUFS
PARDON?
"JE JURERAIS QU'ON FAIT FRIRE DU BACON ET DES OEUFS ICI..."
A CINQ ÉTAGES PLUS BAS...
PEU OU TRÈS CUITS, STEELER?
LES OEUFS MIROIR, S.V.P...
A SIX ÉTAGES PLUS BAS...
FLASH, POURQUOI SNAKE-EYES AIME-T-IL TANT NET-TOYER LES ARMES?
IL NE VEUT PAS QUE TON AR-MES ENRAIE QUAND TU LE COUVRES

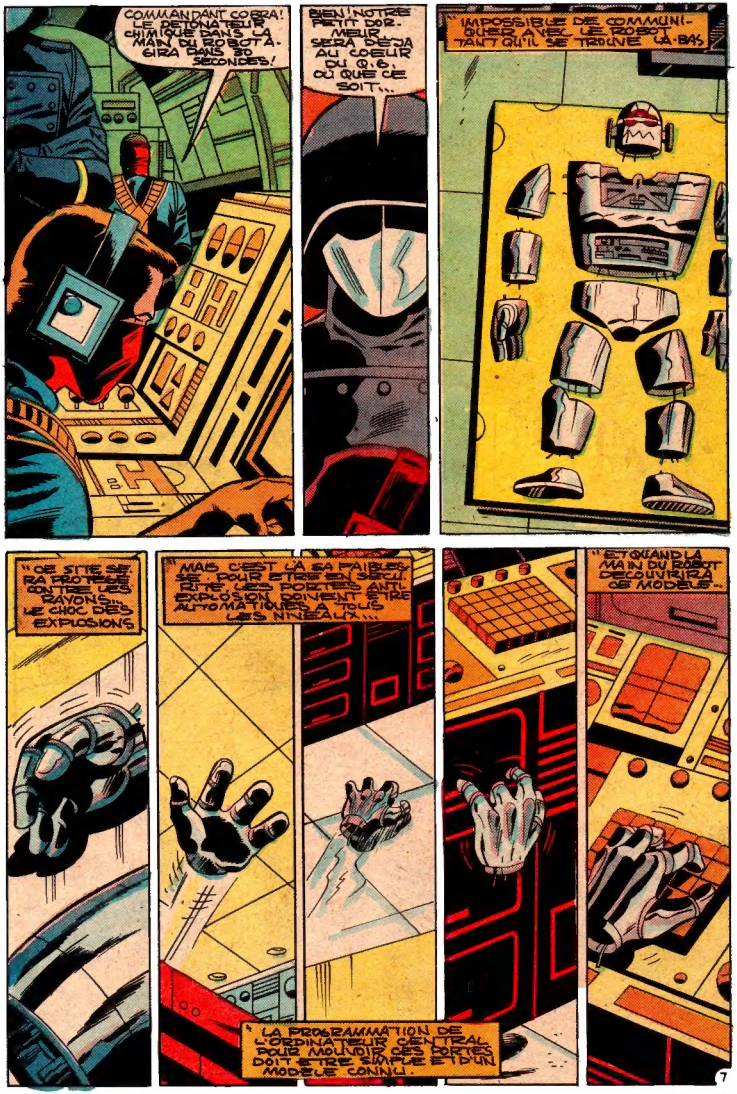

COMMANDANT COBRA! LE DETONATEUR CHIMIQUE DANS LA MAIN DU ROBOT AGIRA DANS 30 SECONDES!

BIEN! NOTRE PETIT DORMEUR SERA DEJA AU COEUR DU Q.G. OU QUE CE SOIT...

"IMPOSSIBLE DE COMMUNIQUER AVEC LE ROBOT TANT QU'IL SE TROUVE LA-BAS

"CE SITE SERA PROTEGE CONTRE LES RAYONS... LE CHOC DES EXPLOSIONS

"MAIS C'EST LA SA FAIBLESSE. POUR ETRE EN SECURITE, LES PORTES ANTI-EXPLOSION DOIVENT ETRE AUTOMATIQUES A TOUS LES NIVEAUX...

"LA PROGRAMMATION DE L'ORDINATEUR CENTRAL POUR MOUVOIR CES PORTES DOIT ETRE SIMPLE ET D'UN MODELE CONNU.

"ET QUAND LA MAIN DU ROBOT DECOUVRIRA CE MODELE...

7

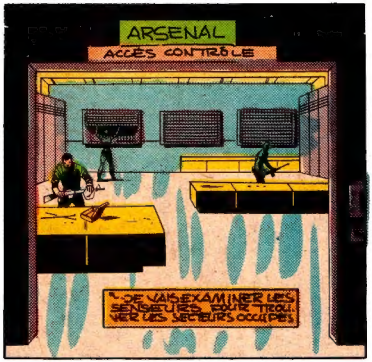
ARSENAL
ACCÈS CONTRÔLÉ
"JE VAIS EXAMINER LES SENSEURS, CONTRÔLER LES SECTEURS OCCUPÉS."

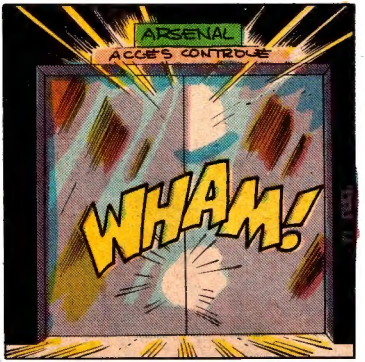
ARSENAL
ACCÈS CONTRÔLÉ
WHAM!

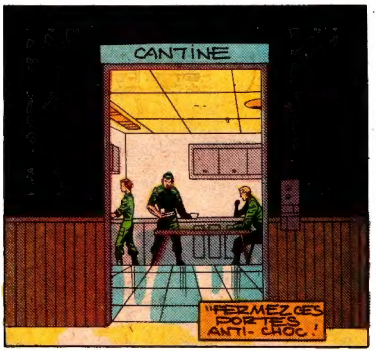
CANTINE
"FERMEZ CES PORTES ANTI-CHOC!"

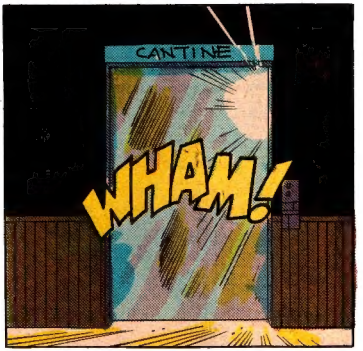
CANTINE
WHAM!

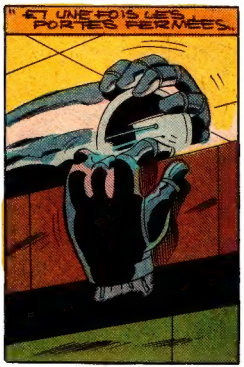
"ET UNE FOIS LES PORTES FERMÉES..."

"... LA MAIN DU ROBOT ACTIONNERA SES AUTRES ÉLÉMENTS"

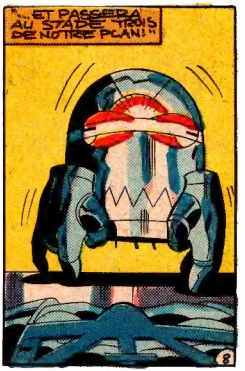
"ET PASSERA AU STADE TROIS DE NOTRE PLAN!"

ET, DANS LA CANTINE...
NE TOUCHE PAS À CETTE PLAQUE, CLUTCH!
NON, STEELER! C'EST SANS DOUTE UNE PANNE D'ORDINATEUR.
C'EST LE LEVIER ET LE CONTREPOIDS QUI FERMENT LA PORTE.
MAIS SANS LEVIER ET UNE CLEF À TUBES NOUS NE POURRONS PAS LA REMUER!
CLUTCH! JE NE CROIS PAS À UNE PANNE. JE SENS DU GRABUGE!
STEELER, TU ES CINGLÉ. CETTE PORTE PÈSE CENT KILOS.
BREAKER, TAS JAMAIS EU À REMPLACER UNE ROUE D'ENGRENAGE...
APPUIE LA CHAISE À LA PORTE
YAS-Y!
JE SAVAIS QUE TU POUVAIS LE FAIRE. JE T'AGAÇAIS. C'EST TOUT.
9

DANS L'ARSENAL...
CES ARMES PEUVENT DÉFONCER LA PORTE. MAIS LES ONDES DE CHOC NOUS TUERAIENT
EN EFFET!
LE FUSIL-LASER AVALERAIT TROP OXYGÈNE TROP VITE. NOUS SUFFOQUERIONS.
EN EFFET!
EMPLOYONS LE FUSIL-LASER À RÉGIME MINIMAL...
A TOI DE JOUER FLASH!
PAR TERRE
ENTRE LE 5e ET LE 6e ÉTAGE...
POURQUOI LA HATE, CLUTCH?
J'AI IDEE QUE LE ROBOT EST LA CAUSE DE CECI!
ON L'A EXAMINÉ A FOND!
IL EST DÉMONTÉ! QUE PEUT-IL FAIRE?
10

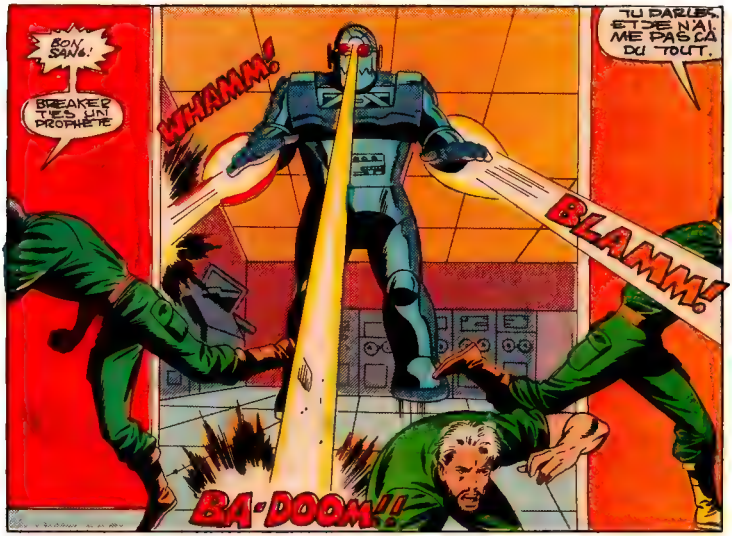
BON SANG! BREAKER TES UNI PROPHÈTE
WHAMM!
TU PARLES. ET JE N'AIME PAS ÇA DU TOUT.
BLAMM!
BA-DOOM!!

IL EST ENTRE NOUS ET LA SALLE D'ARMES.
SAUVONS-NOUS PAR LES CALIER!

AU 5E ÉTAGE...
J'AI UNE IDÉE!

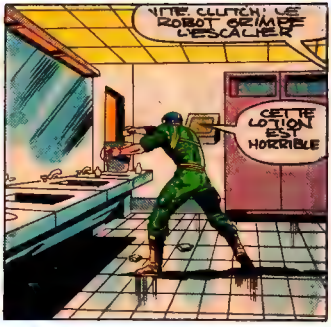
VITE, CLUTCH! LE ROBOT GRIMPE L'ESCALIER
CETTE LOTION EST HORRIBLE

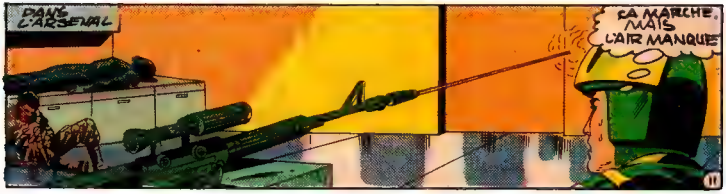
DANS L'ARSENAL
ÇA MARCHE, MAIS L'AIR MANQUE
11

T'ENTENDS
J'SUIS PAS SOURD!
CLANK CLANK CLANK
TOI, L'ROBOT VOILÀ UNE DOUCHE DE COLOGNE!
TAIMES PAS?
NE TENFLAME PAS TANT
FWOOOOSH
LE ROBOT SE FRAYE UN CHEMIN VERS LE Q.G.!
IL NOUS DONNE RA ALORS SA POSITION.
NOTRE RADIO LE RELÈVERA!
ON AURA L'EXACTE POSITION DE LA BASE...
ÉTRANGE! ON DIRAIT L'ODEUR D'UN FEU ÉLECTRIQUE.
CROYEZ-VOUS...?
C'EST UN SIMPLE COURANT D'AIR VENU DU MESS! L'ODEUR N'EST PAS VILAINE.
12

ET À L'ÉTAGE DE L'ENTRAÎNEMENT.
JE L'ENTENDS BOUGER LÀ.
EXIT
LE FEU BRÛLERA PEUT-ÊTRE UN DES CIRCUITS.
IL A DÉJÀ NU!
(IMPOSSIBLE!
COMMENT SE CACHE UN ROBOT DE DIX PIEDS?
IL DOIT ÊTRE SUR CET ÉTAGE!
J'AIME PAS ÇA!
MOI NON PLUS!
AIRE D'ENTRAÎNEMENT
HEINEZ LES GARS: SORTONS D'ICI.
ALLONS À LA DISCOTHÈQUE..
HOLA, CLUTCH! ET SI ON LE TROUVE QUE FAIT-ON?
ENFONCE-LUI TON BUBBLE GUM DANS LA GORGE!.....
QU'AS-TU BRISÉ(E)? TU T'ÉTRIPES SUR TON CHEWING GUM?
PAS DROLE!!
SILENCE!!!

HOLÀ!
IL S'EST ENFONCÉ DANS LA PISCINE POUR ÉTEINDRE LE FEU.
À L'ASCENSEUR!
ELLE NE VA QU'AU GARAGE.
ÇA IRA!
PIGE-MOI CES ARMES ET PAS UNE N'EST CHARGÉE.
LES MUNITIONS SONT À 6 ÉTAGES PLUS BAS.
LE ROBOT ENFONCE LES PORTES!
KRASH!
IL GRIMPE VERS NOUS!
ÇA VA!
JE VAIS LUI ENVOYER LA CAGE!
CRUNCH!!!
14

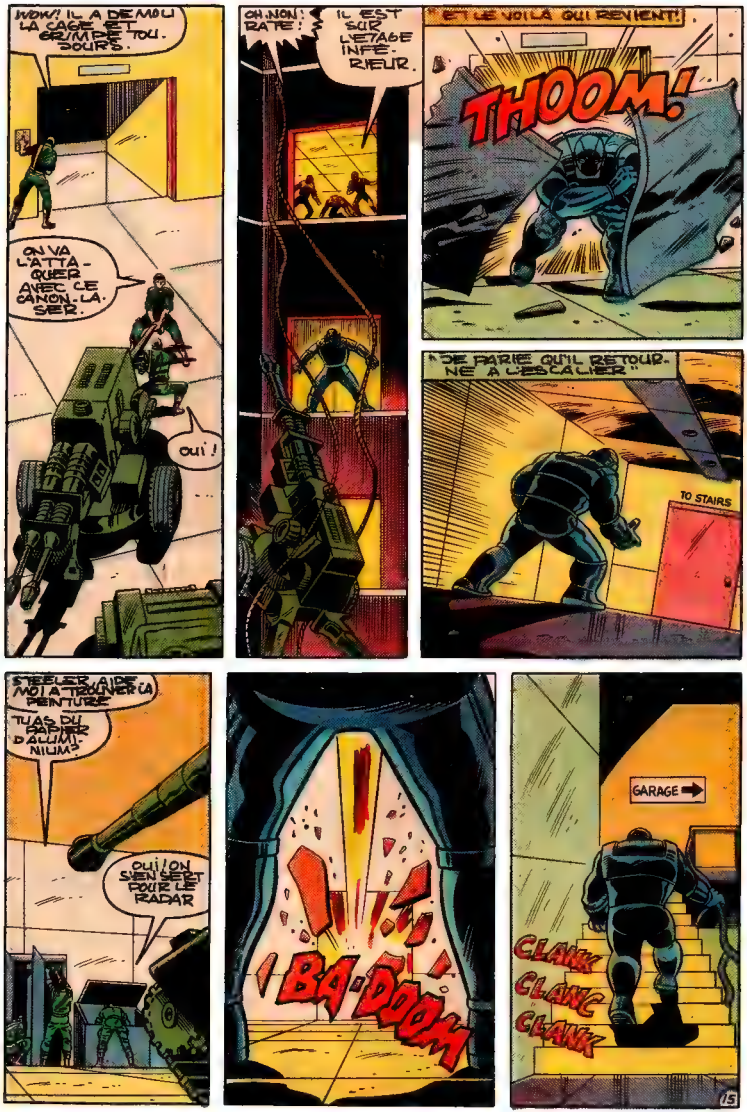
WOW! IL A DÉMOLI LA CAGE ET GRIMPE TOUJOURS.
ON VA L'ATTRAPER AVEC CE CANON-LASER.
OUI!
OH NON! RATÉ!
IL EST SUR L'ÉTAGE INFÉRIEUR.
ET LE VOILÀ QUI REVIENT!
THOOM!
JE PARIE QU'IL RETOURNE À L'ESCALIER"
TO STAIRS
STEELER AIDE MOI À TROUVER LA PEINTURE
TU AS DU PAPIER D'ALUMINIUM?
OUI! ON S'EN SERT POUR LE RADAR
BA-DOOM
GARAGE
CLANK CLANG CLANK

KA-THOOM!!!
ON A PINI D'ÉTALER CES FEUILLES D'ALUMINIUM À TEMPS

VOILÀ, CLUTCH! VOICI POUR RIEN!
SPLOOOSH!
PEINTURE

LA PEINTURE AVEUGLE SA VISION!
IL DEVRA NOW REPÉRER PAR RADAR

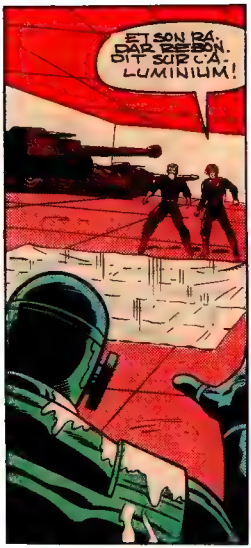
ET SON RADAR REBONDIT SUR CE LUMINIUM!

SKREEEEEEEE
IL N'A PAS REPÉRÉ LE PUITS

DROIT À SES ÉTAUX

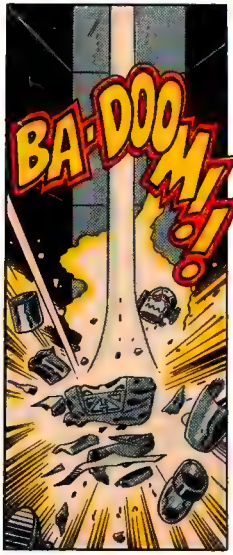
BA-DOOM!

QU'E-TAIT-CE ?

ON EUT DIT UN POIDS LOURD SAUTANT D'UNE FALAISE. ÇA VIENT DEN BAS

NON! C'EST QUELQUE PHÉNOMÈNE D'ACCOUSTIQUE. RIEN DE SÉRIEUX

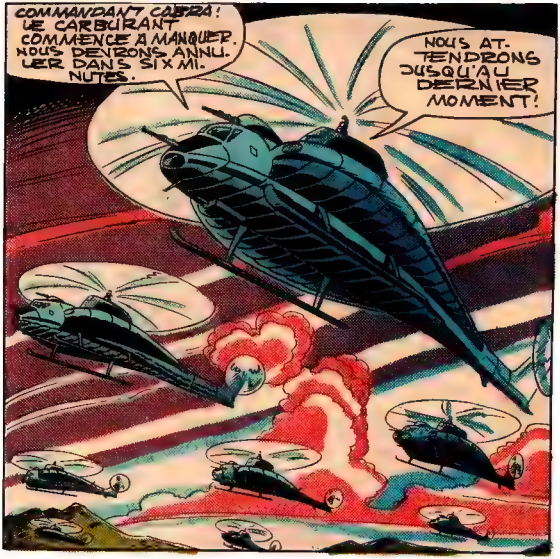
COMMANDANT CABRA! LE CARBURANT COMMENCE À MANQUER. NOUS DEVRONS ANNULER DANS SIX MINUTES.
NOUS ATTENDRONS JUSQU'AU DERNIER MOMENT!

LE ROBOT RÉUSSIRA! IL LE FAUT!!

STALKER! SNAKE EYES! LA PROIE EST CONNECTÉE
ALLONS-Y!
VOUS ARRIVEZ JUSTE À TEMPS POUR NETTOYER
DAG!
LES GARS SERONT FURIEUX QUE VOUS AYEZ CASSÉ LEUR NOUVEAU JOUET
ILS PAIERONT POUR NOUS CASSER
REGARDEZ...
LA TÊTE REMUE ENCORE
DES TENTACULES!
QUE FAIT-ELLE?
SAIS PAS?
ELLE GRIMPE LE PUITS!

ET PUIS! JE VAIS LE RENVOYER EN BAG!
ZAP
BEAU COUP, FLASH!
KLUNK!
BON SANG! IL A DES INSECTES DANS LA TÊTE!
OUMPH! C'EST AF-FREUX!
SMASH!
C'EST UN TRANS-METTEUR MOBILE MUNI D'UN ÉMET-TEUR-GONIO!
IL Y A DE LA PLACE POUR DOUZE DE CES TRUCS ICI! IL RESTE ONZE DÉMONS!
DISPERSEZ-VOUS! SI UN SEUL ATTEINT LA SURFACE, LA BASE EST COMPROMISE
IL FAUT LES DÉTRUI-RE TOUS!

HAWK, ON DIRAIT UN ÉCHANGE DE COUPS DE FEU DANS LA FOSSE ! LES AUMÔNIERS S'INQUIÈTENT
NOUS N'OSONS RIEN FAIRE AVANT LA FIN DU THÉ !
MAIS--
LE SIGNAL DU ROBOT S'EST TROP FAIT ATTENDRE
DANS TROIS MINUTES NOTRE RETOUR SERA COMPROMIS...
ON ATTEND!!
ALERTE AUX ORDINATEURS...
PHEW ! LE ROBOT DE DÉTRUIRE NOS SENSEURS EN ENVOYANT LES PORTES ANTI-CHOC !
IL FAUDRA POURTANT VENIR CES INSECTES À LA MAIN!
SWOOT
ET À PIED!
STOMP
KA-POW!
20

C'EST FAIT! LES SENSEURS D'DÉTECTION... NENT...
AU BOULOT BREAKER! IL EN RESTE UN!
DE LA!...
OH.NON.
QU'EST-CE QUE C'EST?
IL EST À DES CENTIMÈTRES DU GARAGE.
ON N'Y ARRIVE... RA PAS!
COBRA NOUS TOMBERA DESSUS QU'IL ÉMETTEUR!
ON EST FICHUS.
QUELQUE CHOSE REMUE SOUS LE GRILLAGE...
QUOI--?!
UN INSECTE!
21

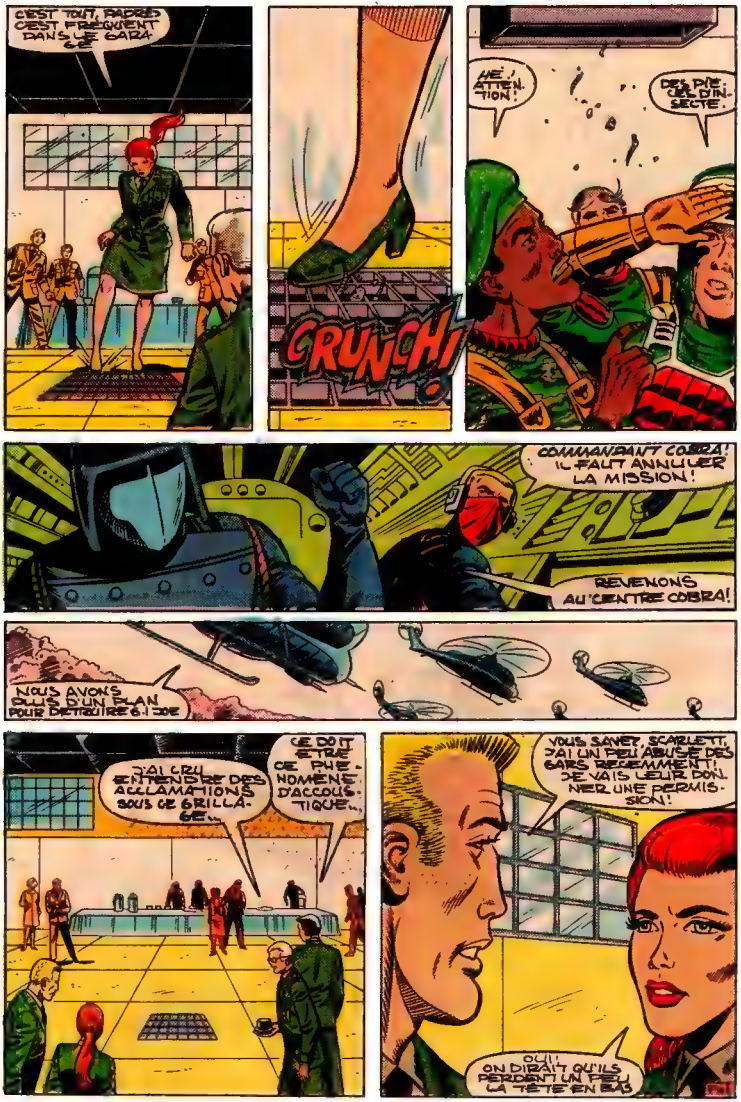
C'EST TOUT, BARRED C'EST FREQUENT DANS LE GARAGE
CRUNCH!
HE! ATTENTION!
DES PIÈCES D'INSECTE.
COMMANDANT COBRA! IL FAUT ANNULER LA MISSION!
REVENONS AU CENTRE COBRA!
NOUS AVONS PLUS D'UN PLAN POUR DÉTRUIRE G.I. JOE
J'AI CRU ENTENDRE DES ACCLAMATIONS SOUS CE GRILLAGE...
CE DOIT ÊTRE CE PHÉNOMÈNE D'ACCOUSTIQUE...
VOUS SAVEZ, SCARLETT, J'AI UN PEU ABUSÉ DES GARS RECEMMENT! JE VAIS LEUR DEMANDER UNE PERMISSION!
OUI!! ON DIRAIT QU'ILS PERDENT UN PEU LA TÊTE EN CE MOMENT!

Ne manquez pas

"OPÉRATION WINGFIELD"

dans

G.I. JOE no 4

en vente le 15 mars.

G.I. JOE DOSSIER SECRET

"LA FOSSE"

"CINQ ÉTAGES D'ACIER RENFORCÉ, DE BÉTON ET DE BLINDAGE ANTI-RADIATION. UN MILIEU COMPLÈTEMENT AUTONOME, CAPABLE DE SUPPORTER UN COUP AU BUT DE CINQ MÉGATONNES ET DE SURVIVRE JUSQU'À L'EXTINCTION DE LA RADIATION."

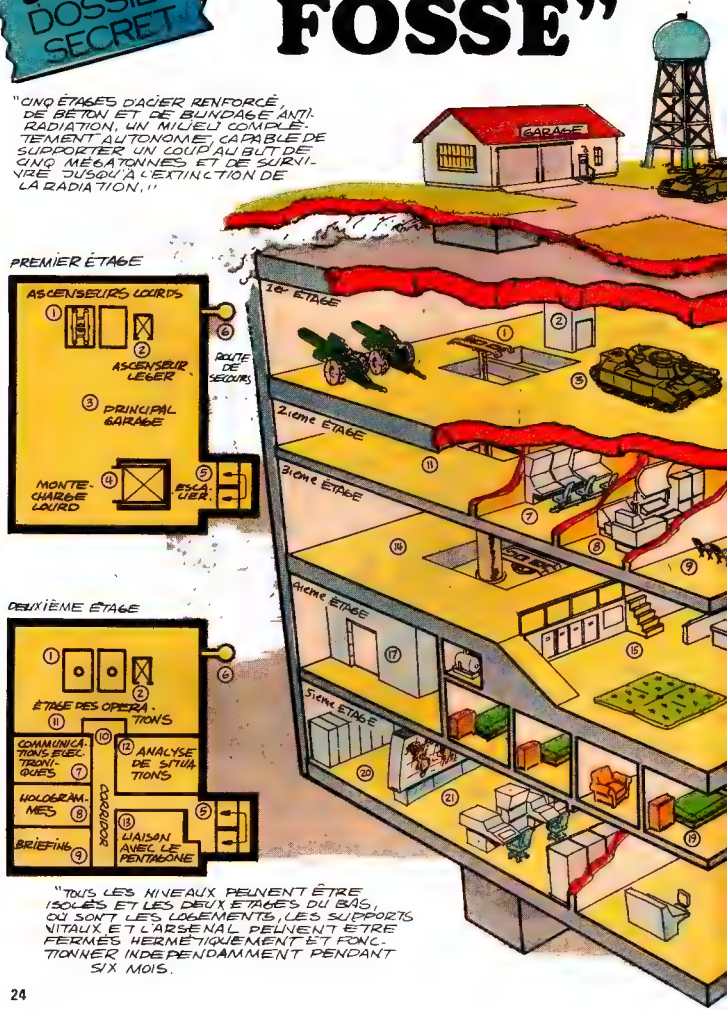

"TOUS LES NIVEAUX PEUVENT ÊTRE ISOLÉS ET LES DEUX ÉTAGES DU BAS, OÙ SONT LES LOGEMENTS, LES SUPPORTS VITAUX ET L'ARSENAL PEUVENT ÊTRE FERMÉS HERMÉTIQUEMENT ET FONCTIONNER INDÉPENDAMMENT PENDANT SIX MOIS.

LE POSTE DE COMMANDEMENT DE G.I. JOE

"LES BÂTIMENTS EXTÉRIEURS DU COMPLEXE SERVENT À LEUR USAGE ÉVIDENT... LE GARAGE SERT D'ACCÈS PRINCIPAL ET PEUT EFFECTUER DES RÉPARATIONS COMPLÈTES!"

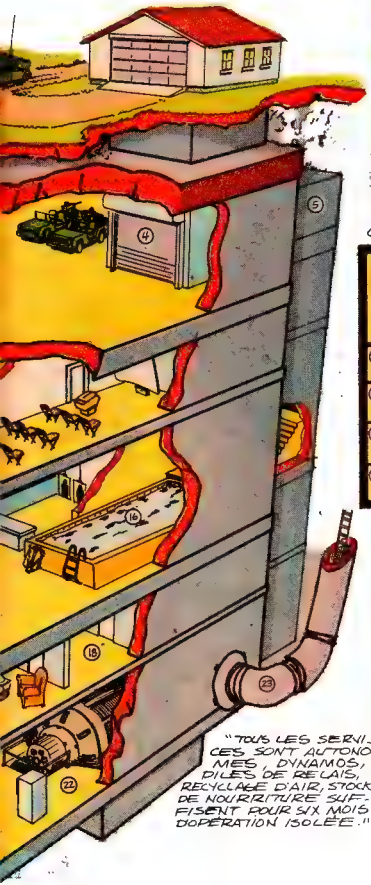

"TOUS LES SERVICES SONT AUTONOMES, DYNAMOS, DILES DE RELAIS, RECYCLAGE D'AIR, STOCKS DE NOURRITURE SUFFISENT POUR SIX MOIS D'OPÉRATION ISOLÉE."

TROISIÈME ÉTAGE

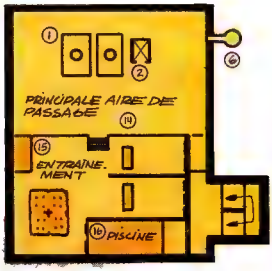

QUATRIÈME ÉTAGE

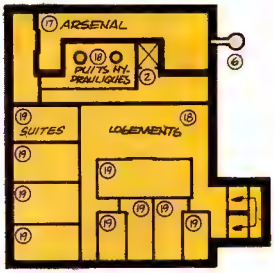

CINQUIÈME ÉTAGE

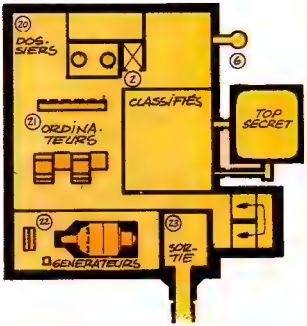

LA BANDE DESSINÉE EN 20 LEÇONS FACILES

LEÇON No 11 2e PARTIE TECHNIQUE DU PINCEAU

par R. Schoolcraft

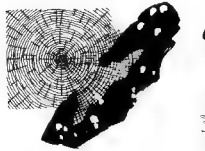

POUR DONNER L'EFFET DE LA "VOIE LACTÉE" AU DESSIN DE L'ESPACE, NOUS AVONS UTILISÉ DU LETRATONE LT 326. NOUS AVONS ENSUITE RETOUCHÉ LE LETRATONE AVEC UN RAPIDOGRAPHE POUR LE NOIRCIR ET LUI DONNER L'ASPECT DÉSIRÉ!

POUR LES ÉTOILES, NOUS AVONS TOUT SIMPLEMENT APPLIQUÉ DES TACHES BLANCHES SUR LE CHAMP NOIR AVEC DU LIQUIDE BLANC OPAQUE.

LES PLANÈTES ONT ÉTÉ COMPLÉTÉES AVEC UN NOUVEAU FEUTRE, POUR LEUR DONNER DE LA MASSE!

POUR DÉCORER LE MUR DERRIÈRE NOS AMIS NOUS AVONS UTILISÉ LE PINCEAU, POUR LE DESSIN - VOUS N'AVEZ QU'À FAIRE DES LIGNES EN CHANGEANT CONSTAMMENT LEUR DIRECTION.

POUR METTRE DE LA TEXTURE SUR LES COSTUMES DE CHRISTIAN ET DE SON PÈRE NOUS AVONS UTILISÉ DU LETRASET INSTANTEX No. 10. L'INSTANTEX EST APPLIQUÉ DIRECTEMENT SUR LE DESSIN AVEC L'AIDE DE LIOS.

IL EXISTE UNE GRANDE VARIÉTÉ DE LETRATONE ET DE LETRASET SUR LE MARCHÉ. DEMANDEZ UN CATALOGUE À VOTRE DÉTAILLANT.

LES BOTTES DE NOS AMIS SONT NOIRES... SAVEZ-VOUS POURQUOI? CE N'EST PAS UN SIMPLE HASARD! LES CHEVEUX ET LES TUNIQUES DE NOS HÉROS SONT SOMBRES. ALORS IL FAUT CONTRE-BALANCER LE HAUT DU CORPS. COMMENT LE FERIEZ-VOUS? EN LEUR DONNANT DES BOTTES NOIRES, BIEN SÛR. NOTEZ QUE LES BOTTES NE SONT PAS UNE MASSE NOIRE, L'ARTISTE A LAISSÉ DU BLANC POUR LES REFLETS ET LA FORME.

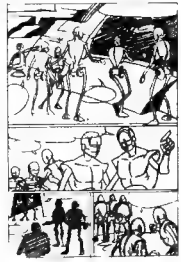

VOUS NOTEREZ SANS DOUTE LA DIFFÉRENCE DES PLANS DANS NOTRE PREMIÈRE ET DERNIÈRE CASE DE CETTE PAGE 2... APRÈS AVOIR COMPLÉTÉ SON DÉCOUPAGE L'ARTISTE S'EST RENDU COMPTE QUE LE DROIDE DEVAIT ÊTRE LE DERNIER À AVOIR LA PAROLE DANS CETTE 3ème CASE. POURTANT, IL SE TROUVAIT À GAUCHE... ET ON SAIT QU'UNE B.D. SE LIT DE GAUCHE À DROITE... ALORS, COMME L'ARTISTE NE VOULAIT PAS CROISER SES FLÈCHES, IL A TOUT SIMPLEMENT RENVERSÉ SON DESSIN.

VOUS SOUVENEZ-VOUS TOUJOURS DE NOTRE LEÇON No 2 : LA PERSPECTIVE? ALORS TROUVEZ LES TROIS PROCÉDÉS PERSPECTIFS UTILISÉS DANS CETTE DEUXIÈME CASE!

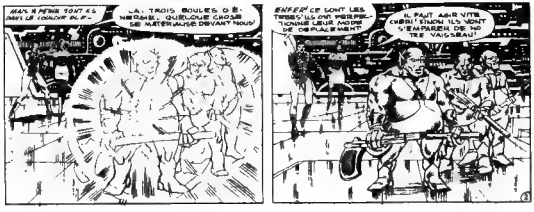

ICI L'ARTISTE A CHANGÉ LE POINT DE VUE UTILISÉ DANS SON DÉCOUPAGE CAR IL VOULAIT DÉMONTRER PLUS CLAIREMENT L'APPARITION SOUDAINE DES TEBBS. EN RÉPÉTANT SON DESSIN IL A PU SAISIR LE COUR LAPS DE TEMPS ÉCOULÉ!

LES REFLETS SUR UN PLANCHER CIRÉ SONT INDIQUÉS PAR DES LIGNES VERTICALES.

NOUS AVONS CONÇU CETTE HISTOIRE POUR LA REPRODUCTION EN NOIR ET BLANC. VOILÀ POURQUOI NOUS AVONS EMPLOYÉ UNE TRAME (LETTRASET, ETC). NOUS AVONS UTILISÉ LE PINCEAU POUR LE PROFILAGE CAR, DE TOUS LES INSTRUMENTS DE L'ARTISTE, CELUI-CI EST LE PLUS SOUPLE... ON PEUT TIRER UN TRAIT FIN OU UNE LIGNE VARIÉE AVEC UN PINCEAU. SI CETTE BD AVAIT ÉTÉ PRÉPARÉE POUR UNE REPRODUCTION EN COULEUR NOUS AURIONS PROCÉDÉ DIFFÉREMMENT.

LA MOUCHE "LA MAISON"

EZRA ACHEVA LA CONSTRUCTION! SON DOME DE PLASTIQUE ETAIT ETRANGE!

SOIXANTE-PIEDS PLUS BAS, EZRA ATTENDAIT!

LAISSONS LE MONDE SE DETRUIRE! J'AI ASSEZ DE PROVISIONS POUR QUINZE ANS!

ET IL ATTENDIT! IL ATTENDIT LE SIGNAL QUI LE RENDRAIT ERMITE

RRRRRRRR

L'ALARME ANTI-AERIENNE! FERMONS TOUT!

15 ANS APRES, UNE VILLE FUT CONSTRUITE!

AUJOURD'HUI UN GROUPE DE CITOYENS VIENNENT VISITER LES LIEUX EN COMPAGNIE DE M. CLINTON

QUE SE PASSERA-T-IL?

C'EST LA DATE QU'EZRA S'EST FIXEE POUR SORTIR!

VOYEZ, IL OUVRE!

IL EST VIVANT!

2

QU'EST-CE ? CES GENS ? JE CROYAIS TOUT DETRUIT ! LA BOMBE ATOMIQUE
IL N'Y A PAS EU DE BOMBE !
ET L'ALARME !
C'ETAIT LA SIRENE DE MON USINE DE DEFENSE ! VOUS VOUS ETES ENFERME !
TOUTES CES ANNEES PERDUES !
J'AI ACHETE UN TERRAIN $ 2000 ET L'AI VENDU 2 MILLIONS $.
VOUS M'AVEZ ESCROQUE ! IL EST A MOI !
IL EST POU !
LAISSEZ-LE ! IL REVIENDRA A LA RAISON BIENTÔT !
VOUS ETES GENTIL !
LE LENDEMAIN A L'USINE DE DEFENSE
ON A VOLE LE COFFRE DE CLINTON !
LA DAVE !
EZRA VEUT SE VENGER ! ON AURAIT DU LE SAVOIR !
PERSONNE N'EST PLUS EN SECURITE AVEC EZRA LIBRE !
LE VOILA ! ARRETEZ-LE !

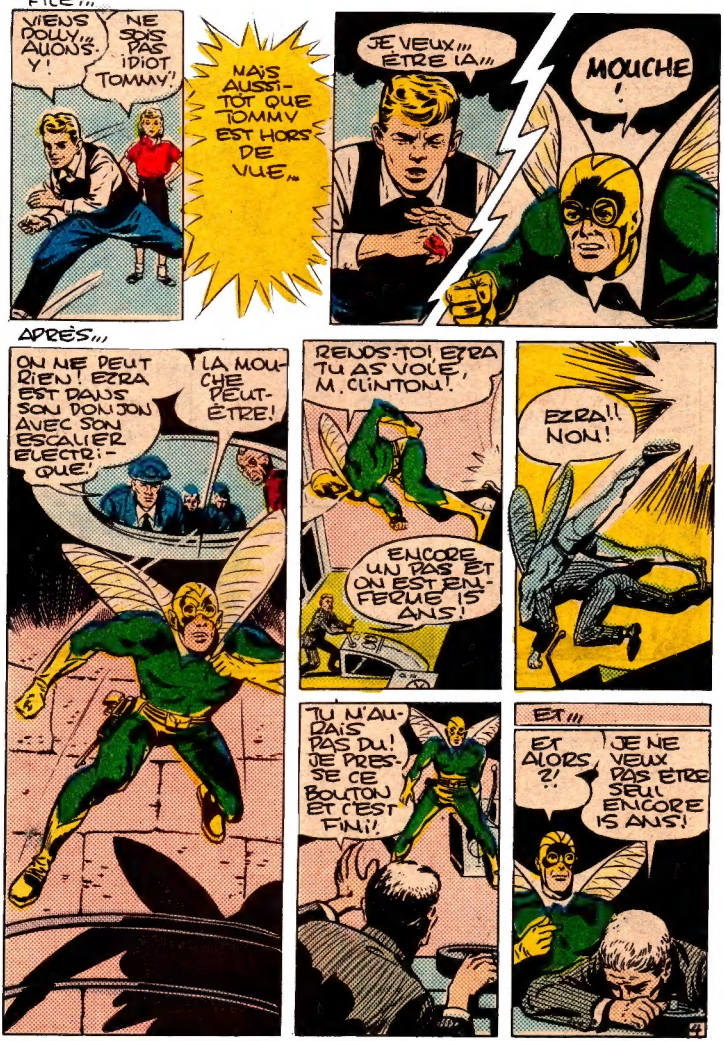
COMME EZRA FILE...
VIENS DOLLY, ALLONS-Y!
NE SOIS PAS IDIOT, TOMMY!
MAIS AUSSITÔT QUE TOMMY EST HORS DE VUE...
JE VEUX... ÊTRE LÀ...
MOUCHE !
APRÈS...
ON NE PEUT RIEN! EZRA EST DANS SON DONJON AVEC SON ESCALIER ÉLECTRIQUE!
LA MOUCHE PEUT-ÊTRE!
REND-TOI, EZRA TU AS VOLÉ, M. CLINTON!
ENCORE UN PAS ET ON EST ENFERMÉ 15 ANS!
EZRA!! NON!
TU N'AURAIS PAS DU! JE PRESSE CE BOUTON ET C'EST FINI!
ET...
ET ALORS?!
JE NE VEUX PAS ÊTRE SEUL ENCORE 15 ANS!

LES HEURES PASSENT, EZRA S'ENDORT !
JE POURRAIS L'AVOIR, MAIS SON VOL M'INTRIGUE ! PROTONS LA BAGUE... VITE LE CHEF !
UNE IMAGE SE PROJETTE SUR LE MUR !
LES MOUCHES ENVOIENT UN MESSAGE, SUIS MOI !
APRÈS...
L'USINE DE DEFENSE
ALLEZ !
VOICI L'ARGENT DU COFFRE M. CLINTON ! LES ASSURANCES NOUS COUVRIRONT MAIS COMMENT EXPLIQUER
VOILÀ LA REPONSE
ON AURA FAIT UN PRÊT !
CE NE SERA PAS UNE BONNE DEFENSE !
LE LENDEMAIN, À LA POLICE !
J'AVOUE ! JE ME SUIS VOLÉ POUR FAIRE FACE À MES CRÉDITEURS. J'AI PERDU DE L'ARGENT !
ET TU AS FAIT ACCUSER EZRA !
QU'ADVINT-IL D'EZRA ?
CES BURGERS SONT FORMIDABLES... DOMMAGE QU'IL Y AIT DES MOUCHES
EZRA BURGERS
ELLES DOIVENT MANGER
FIN

COLLECTIONNEZ!

G.I. JOE

OFFICIER COMMUNICATIONS

MITRAILLEUR

TIREUR AU BAZOOKA

AGENT SECRET

FANTASSIN

PATROUILLEUR

COMMANDO

TIREUR AU MORTIER

TROUFION AU FUSIL LASER

OFFRE SPÉCIALE

Collectionnez les soldats G.I. Joe, les armes, les véhicules, & Commandement Cobra (L'Armée ennemie).

Commandant COBRA

Avec un total de 5 points en drapeaux et $1.50

Fac-similé de point-pavillon. Au dos des enveloppes de jouets G.I. Joe.

L'ennemi "COBRA"! C'est la super-armée secrète qui veut conquérir le monde et anéantir G.I. Joe. Le Commandant COBRA est l'impitoyable et fanatique chef de cette armée ennemie. Pour un total de 5 points en drapeaux et $1.50 vous pouvez obtenir votre propre figurine du Commandant COBRA.

Oui, envoyez-moi ma figurine du Commandant COBRA. J'inclus un total de 5 points en drapeaux et $1.50 (Ecrire en lettres moulées).

POSTEZ À: OFFRE COMMANDEMENT COBRA de HASBRO
2350 de la Province, Longueuil, P.Q.

Nom . . . . . .

Adresse . . . . . .

Ville . . . . . Allouez 6 semaines pour livraison. Offre se termine le 31 janvier, 1983.

Code Postal . . . . . .

© 1982 Hasbro Industries, Inc. Tous droits réservés.

G.I. JOE
ARMEMENT

CHAR D'ASSAUT MOTORISÉ*

NOM DE CODE:
*MOBAT

1. MITRAILLEUSE CAL. 50
2. GAINE DE PÉRISCOPE
3. COLLIMATEUR-LASER
4. BOUCHES D'AIR DE MOTEURS
5. CANON DE 130 mm
6. TOURELLE DU COMMANDANT
7. TOURELLE D'ARTILLERIE
8. BLINDAGE ÉCAILLÉ AVANT CHOBHAM
9. RIDEAUX BLINDÉS
10. SUSPENSION À TORSION
11. COMPARTIMENTS ÉTANCHES
12. TÉLESCOPAGE CONTRÔLÉ (55 mm – 1600 mm)
13. LENTILLE INFRA-ROUGE
14. TÉLÉ-COMMANDE DE TRANSMISSION
15. COMMUNICATIONS TACTIQUES

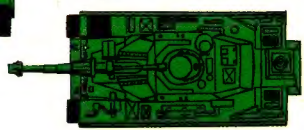

Attention, soldats! Je suis Steeler et voici mon bébé, le char d'assaut multi-armes G.I. Joe! Le système de réglage de tir est installé dans la tourelle d'artillerie. Il est automatique. On n'a qu'à presser la gâchette! Le collimateur-laser détermine la portée et la dérive et l'ordinateur de bord fait le reste!

SPÉCIFICATIONS:

Équipage:	4
Armement:	1 x canon de 130 mm/ 1 x mitrailleuse cal. 50
Moteur:	Turbine tout-carburant
Vitesse:	100 km/h
Rayon d'action:	584 km